

BOLETIN INFORMATIVO

ACTIVIDADES REALIZADAS

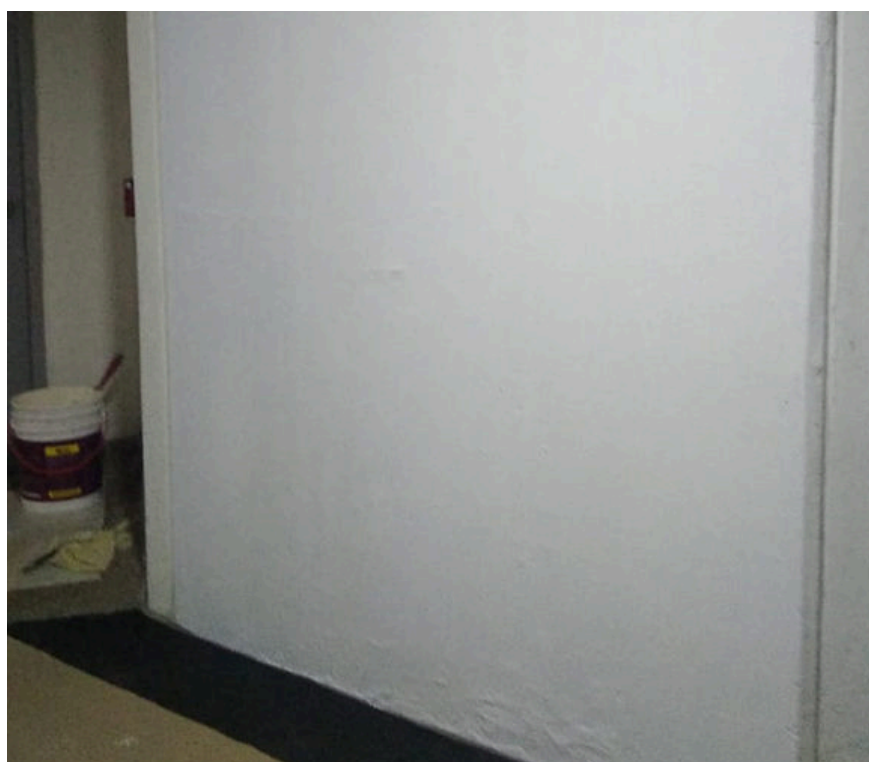

MANTENIMIENTO PINTURA PASILLOS

Se continua con el mantenimiento de la pintura sótanos torres, se realiza repaso en algunas paredes que han sido ensuciadas por los residentes, al igual se continua pintura de gabinetes de servicios publicos

MANTENIMIENTO CAMARAS PTZ



Se realiza mantenimiento general de las cámaras PTZ que cubren el perímetro del conjunto, quedando en pleno funcionamiento mejorando temas de seguridad

FALLA ELECTRICA AREAS COMUNES

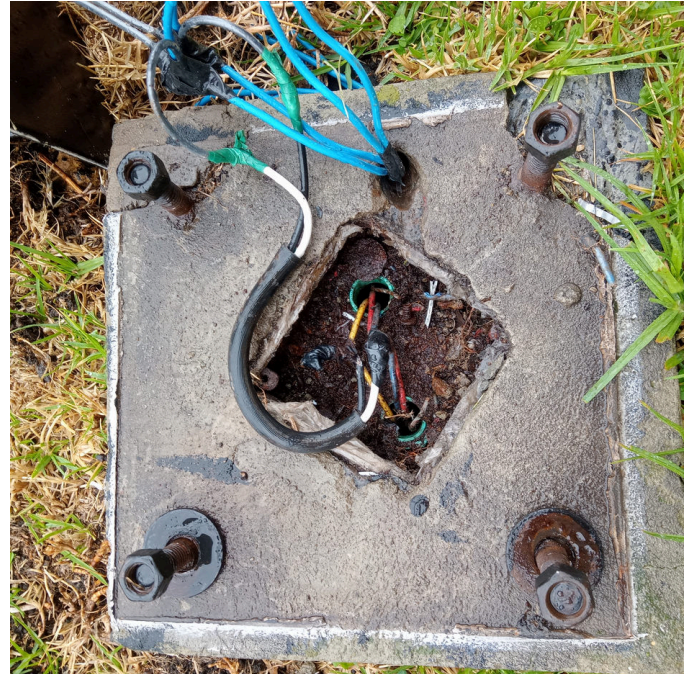
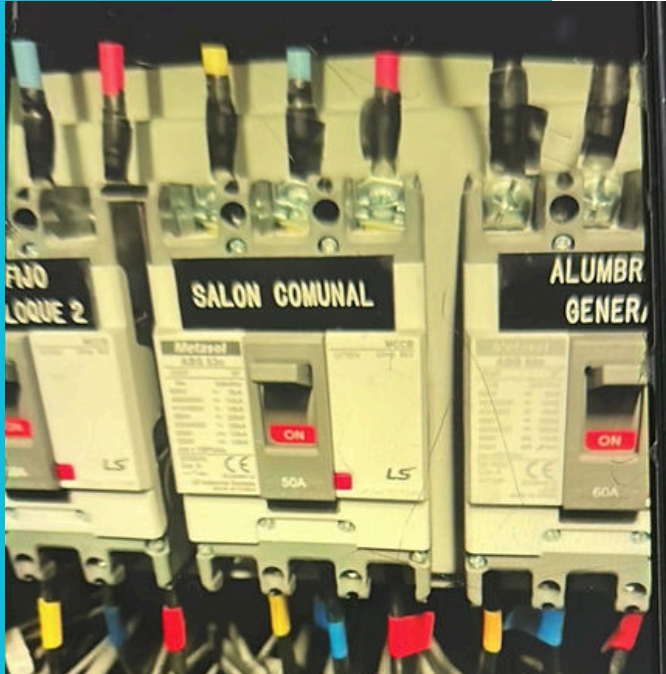

Se presenta falla eléctrica en áreas comunes, parqueaderos, perímetro producido por mal manejo de los circuitos y conexiones herradas lo cual genera falla general y bloqueo de totalizador, el problema queda solucionado y todo queda funcionando.



MANTENIMIENTO TRANSFERENCIA ELECTRICA PLANTA

Se realiza mantenimiento a la transferencia electrica que se encontraba con falla en tarjeta de operación lo cual bloqueaba el cambio de red a planta. Se corrige error , se realiza pruebas de funcionamiento con carga y en vacio

ARREGLO SOPORTES CERCADO ELECTRICO



Se realiza reforzamiento de parales en la cerca que presento desprendimiento de soporte, se realizan los ajustes necesarios para que quedara funcionando normalmente

BRIGADA DE BARRIDO PARQUEADEROS



Se realiza jornadas de barrido general de los parqueaderos con el grupo de operarios de aseo